

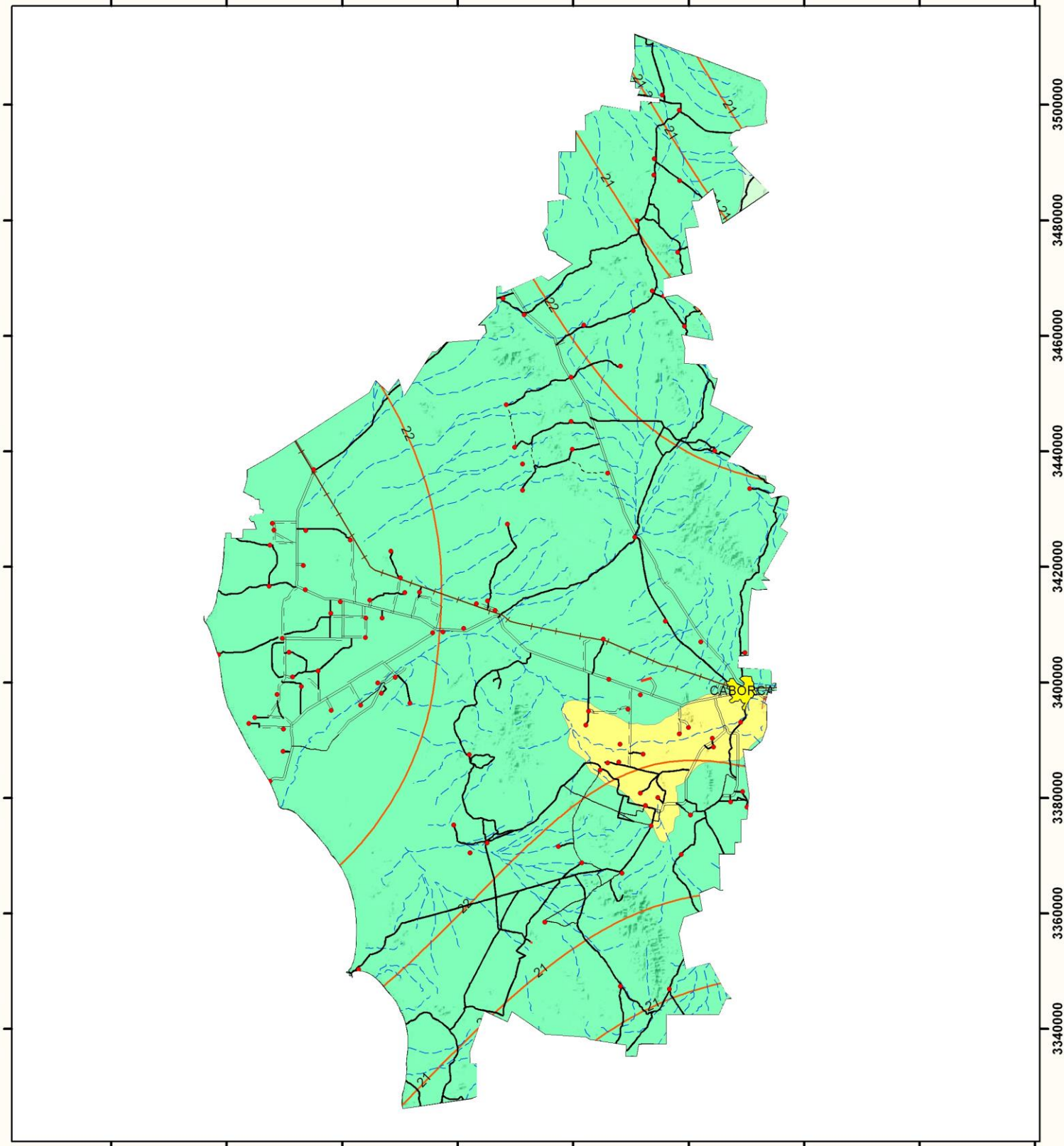

280000 300000 320000 340000 360000 380000 400000 420000 440000

3500000
3480000
3460000
3440000
3420000
3400000
3380000
3360000
3340000



280000 300000 320000 340000 360000 380000 400000 420000 440000

ATLAS ESTATAL DE RIESGOS PARA EL ESTADO DE SONORA

Municipios:

CABORCA



Localización Regional:

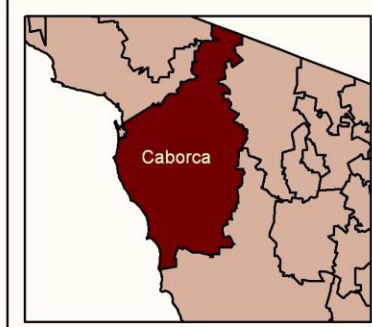
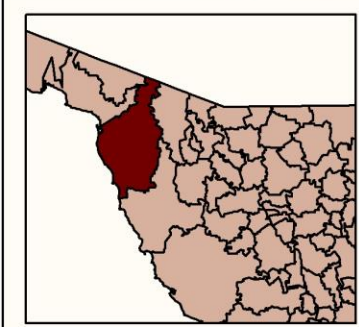

Simbología:

Poblaciones		Vías de Comunicación	
Cabecera municipal		Calle	
Poblados		Brecha	
Rasgos Hidrográficos		Carretera	
Acueducto subterráneo		Terracería	
Corriente intermitente		Vereda	
Corriente perenne		Vía Ferrea	
Bordo			
Cuerpos de agua			

CLIMATOLOGÍA

Estación climatológica	
Isoyetas	

Clima

Muy seco. Regimen de lluvias en verano. % de lluvia invernal mayor de 10.2. Calido. TMA > 22°C. TMMF > 18°C.	
Muy seco. Regimen de lluvias en verano. % de lluvia invernal mayor de 10.2. Semicalido con invierno fresco. TMA > 18°C. TMMF < 18°C.	
Seco. Regimen de lluvias en verano. % de lluvia invernal mayor de 10.2. Semicalido con invierno fresco. TMA > 18°C. TMMF < 18°C.	

Datos Geográficos:

Elipsóide _____ Clarke de 1866
Proyección _____ Universal Transversa Mercator
Cuadrícula _____ UTM a cada 20,000 m
Datum _____ WGS84



UNIDAD ESTATAL DE PROTECCION CIVIL

Elaboró: Departamento de Geología

Fecha: MAYO 2007

Clave: 46 - CL



Atlas Estatal de Riesgos para el Estado de Sonora

Caborca (46)

Climatología

El municipio de Caborca cuenta con un clima seco semicálido extremosa BW (h') hw''(x')(e'), con una temperatura media máxima mensual de 31.9 en los meses de junio a septiembre, de 12.4° C en diciembre y enero, una temperatura media anual de 22.3° C. (Plano 46 - CL).